

令和6年11月～令和7年3月

# めえでる 年中指導日程表

幼児教室めえでる (TEL 047-377-3955)

## 年中クラス

		令和6年 11 月				12 月				令和7年 1 月				2 月				3 月			
クラス	時間	1回	2回	3回	4回	1回	2回	3回	4回	1回	2回	3回	4回	1回	2回	3回	4回	1回	2回	3回	4回

木 曜	3:30 ～ 5:00	7	14	21 参観	23 土祝 10:00 合同	11 / 28	5	12 参観	19	9	16	23 参観	30	6	11 火祝 10:00 合同	13 参観	20	2 / 27	6	13 参観	22 土 10:00 合同
-----	-------------------	---	----	----------	-------------------------	---------------	---	----------	----	---	----	----------	----	---	-------------------------	----------	----	--------------	---	----------	------------------------

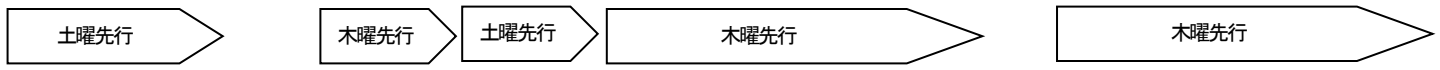

土 曜	10:00 ～ 11:30	2	9	16 参観	23 祝 合同	11 / 30	7	8 日 参観	14	11	18	25 参観	2 / 1	8	11 火祝 合同	15 参観	22	1	8	15 参観	22 合同
-----	---------------------	---	---	----------	---------------	---------------	---	--------------	----	----	----	----------	-------------	---	----------------	----------	----	---	---	----------	----------

縦列は同じ授業内容です。振替などの際、ご参照ください。

2024.8.31

※ 授業日数の関係で一部変則で授業を行います。日付の欄に曜日・時間がかいてありますのでご注意ください。

は曜日や時間の変更がある回です。

※ 日程表の同じクラス名の縦列は同じ内容です。ご都合の悪い場合はお振替可能です。

※ 遅刻をしないよう10分前においでください。

※ 参観日には、乳幼児の同伴はなるべくご遠慮ください。

※ いつも持ってくるもの

…スケッチブック (B4)、クレヨン(16色)、ラッシュンペン(緑)、  
ボトル式の指でつけるのり(へらは不要)、口紅式のスティックのり、ハサミ、  
セロテープ (18mm幅)、上履き

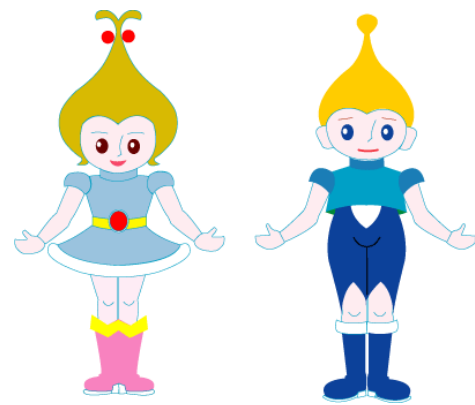

### 《予告》

12月冬講	3月まとめ講習(春講)
12/21・22 (土) (日)	3/27・28・29・30 (木) (金) (土) (日)
※ 詳細は後日発表します。	※ 詳細は後日発表します。