

平成30年11月～31年3月

## めえでる 年中指導日程表

幼児教室めえでる (TEL 047-377-3955)

### 年中クラス

		平成30年11月				12月				平成31年1月				2月				3月			
クラス	時間	1回	2回	3回	4回	1回	2回	3回	4回	1回	2回	3回	4回	1回	2回	3回	4回	1回	2回	3回	4回

金 曜	3:15 ～ 4:45	2	9	16	24 (土) 10:00 合同 参観	11/30	7	14	21 参観	5 (土) 10:00 合同	11	18	25 参観	1	8	15	22 参観	1	8	15	22 参観
-----	-------------------	---	---	----	--------------------------------	-------	---	----	----------	-------------------------	----	----	----------	---	---	----	----------	---	---	----	----------

土 曜	10:00 ～ 11:30	3 祝	10	17	24 合同 参観	1	8	15	22 参観	5 合同	12	19	26 参観	2	9	16	23 参観	2	9	16	23 参観
-----	---------------------	--------	----	----	----------------	---	---	----	----------	---------	----	----	----------	---	---	----	----------	---	---	----	----------

縦列は同じ授業内容です。振替などの際、ご参照ください。

2018.7.24

※ 授業日数の関係で一部変更授業を行います。日付の欄に曜日・時間がかいてありますのでご注意ください。

は振替日です。

※ 原則として曜日及び時間の変更は出来ませんが、やむを得ない場合はご相談ください。

※ 遅刻をしないよう10分前においでください。

※ ご父母の参観日には、乳幼児の同伴はなるべくご遠慮ください。

※ いつも持ってくるもの

…スケッチブック (B4)、クレヨン(16色)、鉛筆(2B)、  
ラッシュンペン (緑)、のり、ハサミ、セロテープ、上履き

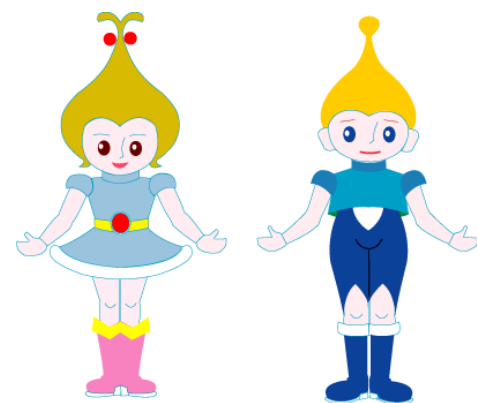

### 《予告》

<b>12月冬講</b> <b>12/24・25</b> (祝・月) (火) ※詳細は後日発表 します。	<b>3月まとめ講習(春講)</b> <b>3/27・28・29・30</b> (水) (木) (金) (土) ※ 詳細は後日発表します。
--	--